

ERDGESCHOSS

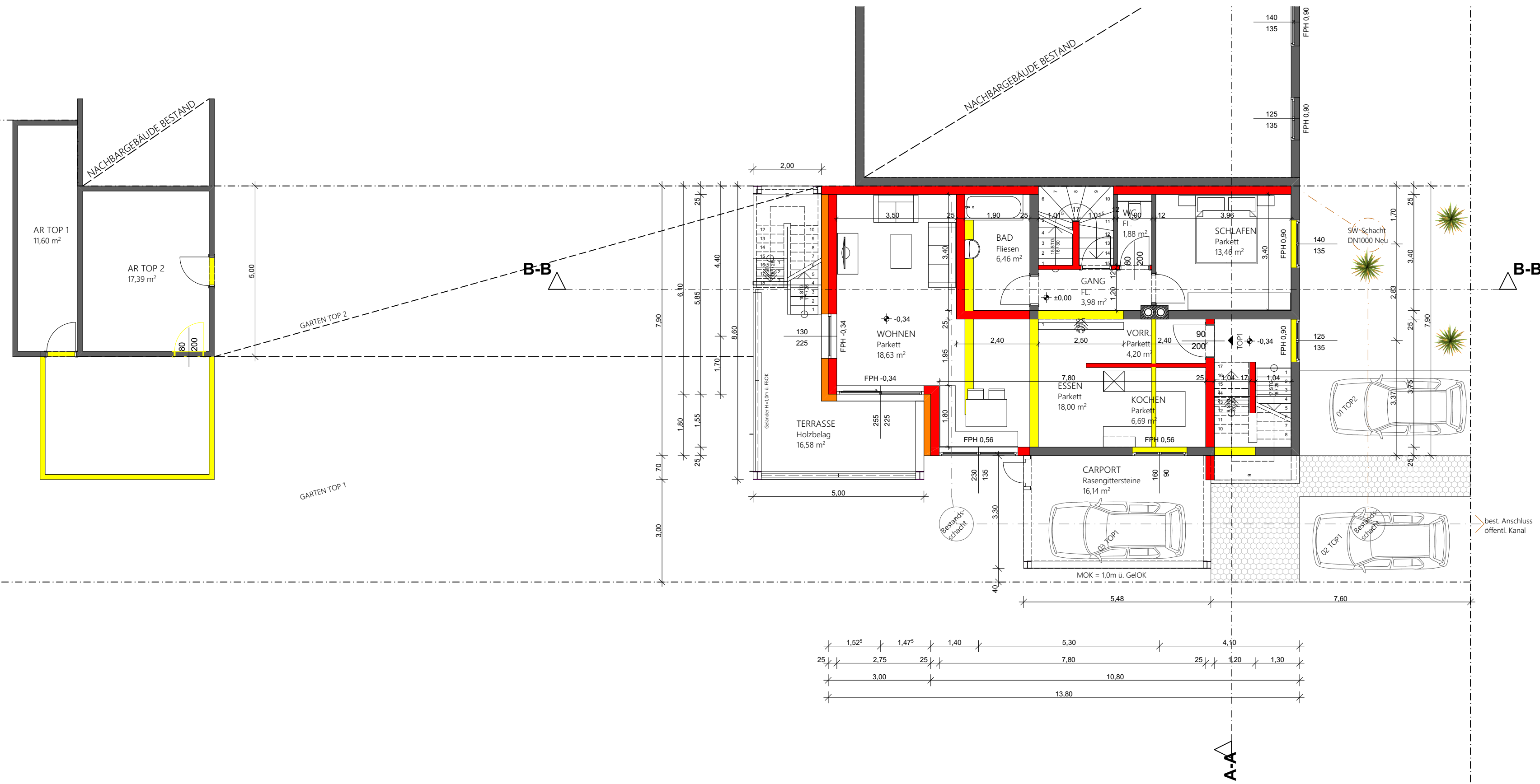

KELLERGESCHOSS

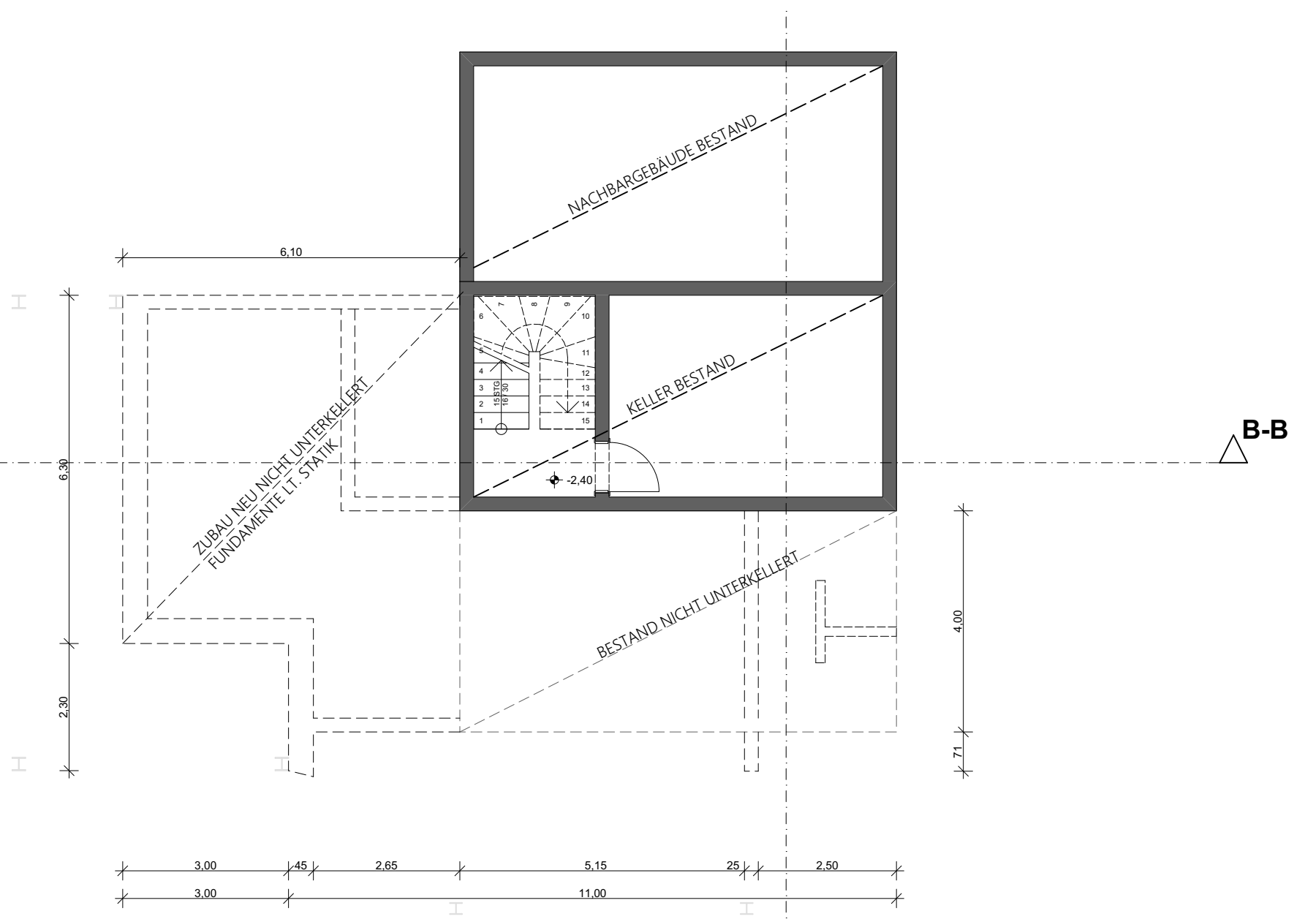

OBERGEHOSS

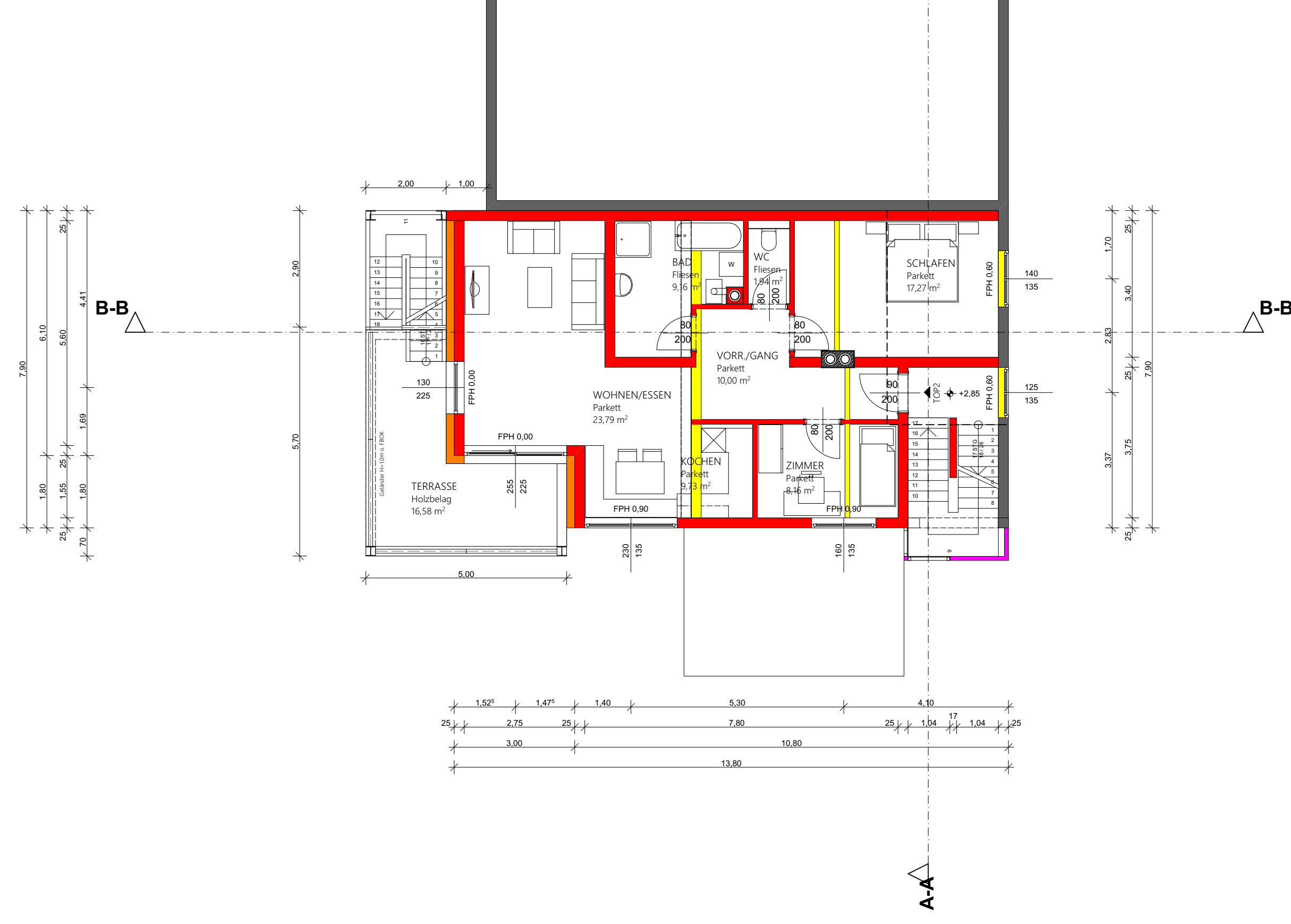

SCHNITT A-A

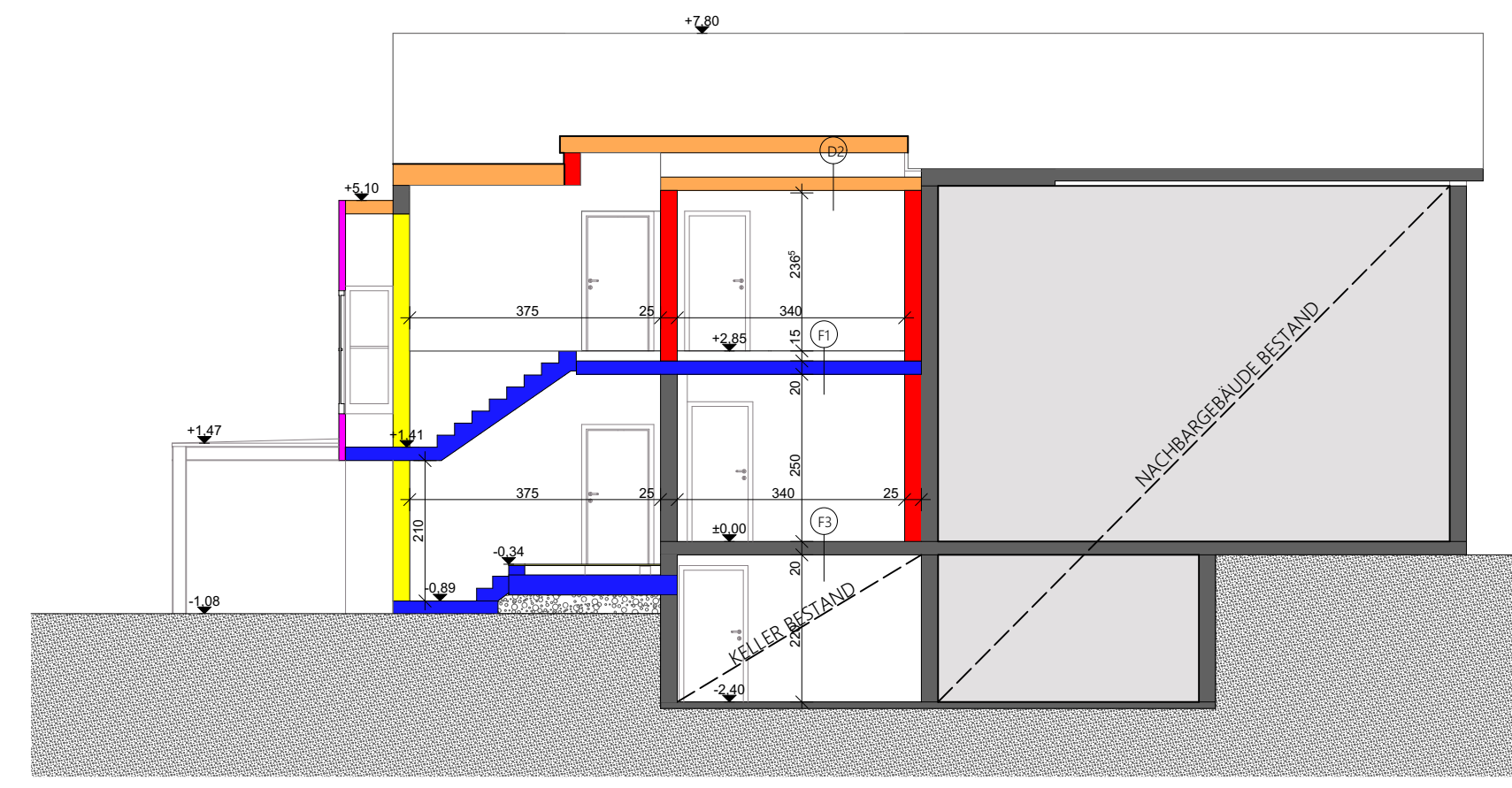

SCHNITT B-B

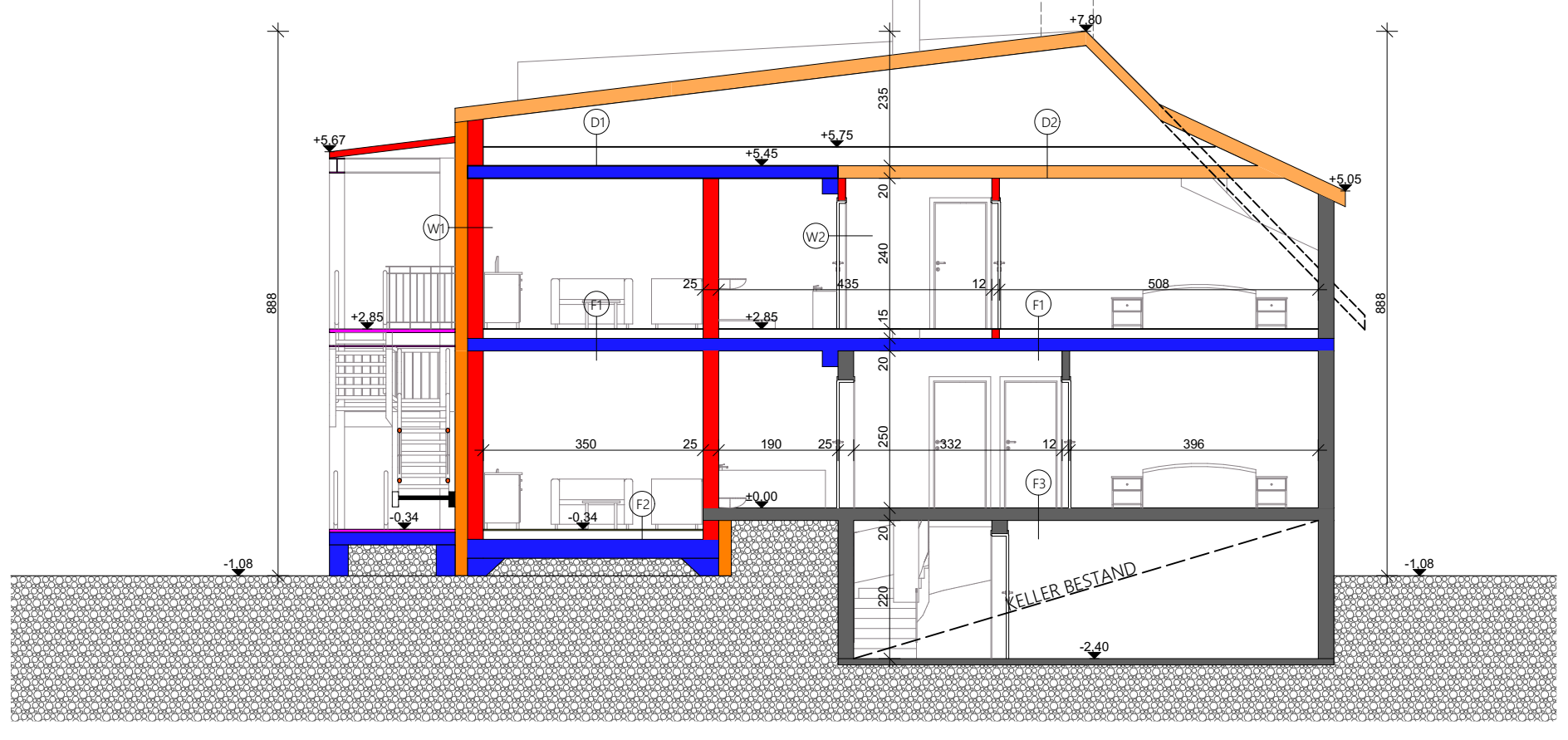

Aufbauten

F1	FUSSBODENAUFBAU ERDGESCHOSS	F2	FUSSBODENAUFBAU ERDGESCHOSS	F3	FUSSBODENAUFBAU ERDGESCHOSS
	Betlg 1,0cm Eggrch 6cm Balkde Trittschalldämmung 3cm Bewehrung 5,0cm STB-Dicke 25cm k. Stak		Betlg 1,0cm Eggrch 6cm Balkde Trittschalldämmung 3cm Bewehrung 5,0cm U-Beton 25cm k. Stak		Betlg 1,0cm Eggrch 6cm Balkde Trittschalldämmung 3cm Bewehrung 5,0cm Isol. Kellerdecke
W1	WANDAUFBAU AUSSENWÄNDE (ZIEGEL STB)	W2	WANDAUFBAU INNENWÄNDE		
	Innenputz 1,0cm Ziegelwand 25cm Wärmedämmung (WVVS) 20cm Reibputz 0,3cm		Innenputz 1,0cm Ziegelwand 13cm Innenputz 1,0cm		
D1	DACHAUFBAU FLACHDACH	D2	DACHAUFBAU FLACHDACH		
	Blechdeckung Sohlung Lattung Treibeflat Wärmedämmung 30cm STB-Dicke 25cm k. Stak		Blechdeckung / Ziegelschale Sohlung Lattung Treibeflat Spannen / Zapfen inkl. 30cm WD Lattung DKF-Platte STB-Dicke 25cm k. Stak		

ANSICHT NORD

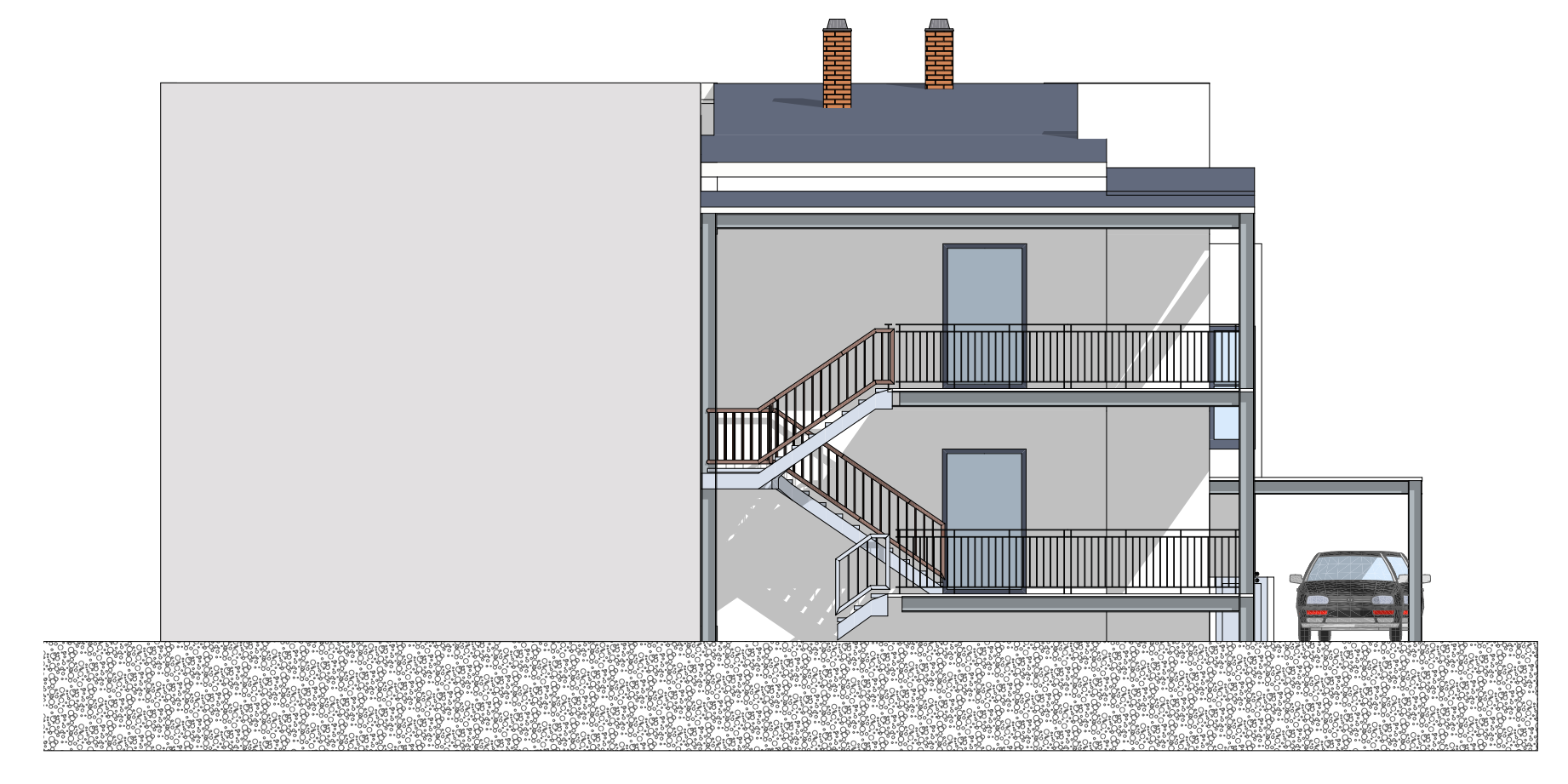

ANSICHT SÜD



ANSICHT OST

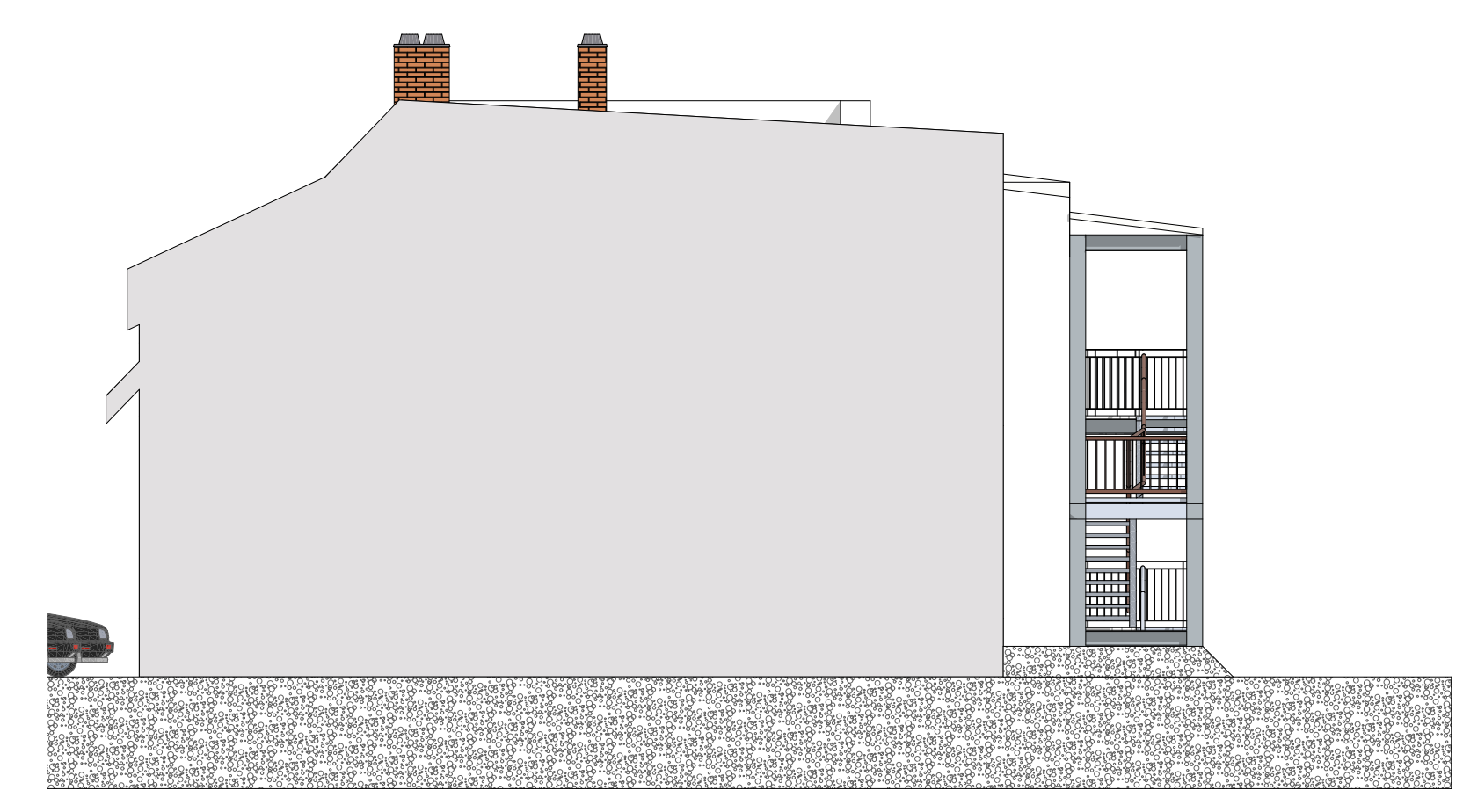

ANSICHT WEST



LAGEPLAN 1:1000

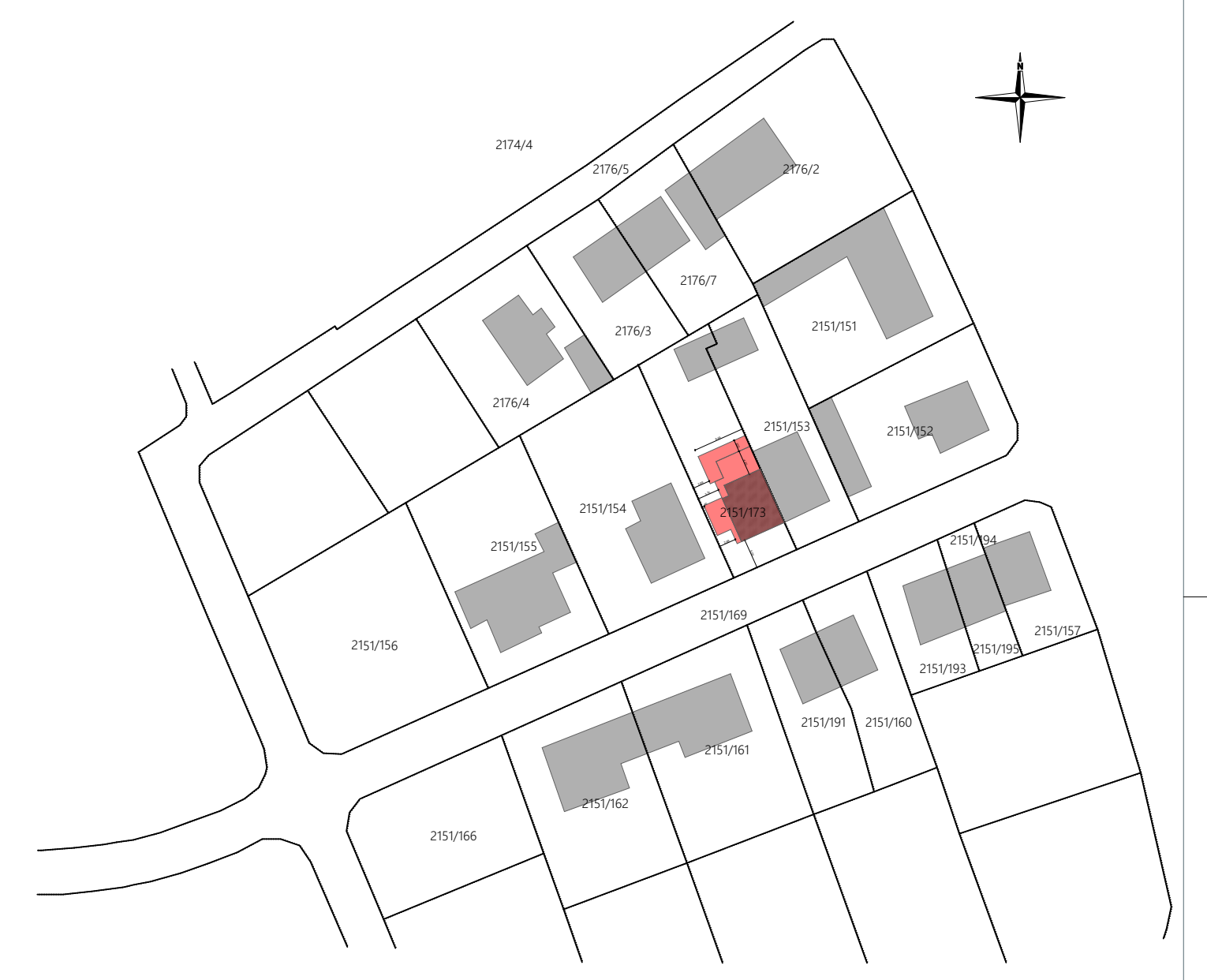

Nachbar	Unterschrift
GR-St.NR.: 2176/4 Iris Burth Flurweg 7 4050 Traun	
GR-St.NR.: 2176/3 Martin u. Anita Nasswetter Flurweg 5 4050 Traun	
GR-St.NR.: 2176/7 Martin Nasswetter Flurweg 5 4050 Traun	
GR-St.NR.: 2051/153 Hans-Peter Geisbauer Steinweg 4 4050 Traun	
GR-St.NR.: 2051/160 Christina Bender Steinweg 3 4050 Traun	
GR-St.NR.: 2051/191 Stefan u. Margarete Bender Steinweg 3a 4050 Traun	
GR-St.NR.: 2051/161 Helga Bachl Tannhubstrasse 20 4050 Traun	
GR-St.NR.: 2051/169 Stadtgemeinde Traun - Öffentliches Gut Hauptplatz 1 4050 Traun	
GR-St.NR.: 2051/154 Natalya Michajlona Kallinger Steinweg 8 4050 Traun	

EINREICHPLAN

BAUWERBER: G&M Projektentwicklung GmbH Semmelweisstrasse 70a 4020 Linz	GRÜNDEIGENTUMER: Ing. Markus Geisbauer Habichtweg 3 4062 Kirchberg-Thening
OBJEKT: UM- UND ZUBAU EINES WOHNHAUSES INKL. CARPORT UND NEBENGEBAUDEN Parz.Nr.: 251/173 KG: Traun Gem.: Traun, Steinweg 6 EZ: 3120	PLANINHALT: GRUNDRISS E.G.O.G.D.G SCHNITTE ANSICHTEN
BEHÖRDE:	PLANVERFASSER: ÜBERNÄHMUNG DES SALICHTBAUS MIT ALLEN BEZUGSSTELLEN VORSCRIFTEN WIRD BESTÄTIGT
BAUFÜHRER: DIE ÜBERWACHUNG DER GESAMTEN BAUFÜHRUNG WIRD ÜBERNOMMEN	

LEGENDE BAUTEILE:	LEGENDE BAUTEILE:	LEGENDE BAUTEILE:
Bestand	Ziegelmauerwerk	Trockenbau
Abbruch	Beton unbewehrt	Dämmung
Neubau	Stahlbeton bewehrt	Stahl
Umbau	Umbau	SW-Kanal
		EW-Kanal
		Grundgrenze
		Bauflichtgrenze

DATUM: August 2015	GEZEICHNET VON: SB	PLANNUMMER: TR_End1
GEÄNDERT AM:	GEPRÜFT VON: MG	MASSSTAB: 1: 100